

Memoria de Actividades de la FES 2025



FEDERACIÓ ESPANYOLA DE SOCIOLOGIA
ESPAINIAKO SOZIOLOGIA FEDERAZIOA
FEDERACIÓN ESPAÑOLA DE SOCIOLOXÍA

Congreso Español de Sociología



FEDERACIÓ ESPANYOLA DE SOCIOLOGIA
ESPAINIAKO SOZIOLOGIA FEDERAZIOA
FEDERACIÓN ESPAÑOLA DE SOCIOLOXÍA

XVI Congreso Español de Sociología

- Del 15 al 17 de julio de 2026 en Bilbao
- En colaboración con la Asociación Vasca de Sociología y Ciencia Política (AVSP/ESZPE), la Universidad del País Vasco – Euskal Herriko Unibertsitatea (UPV/EHU) y la Universidad de Deusto (UD).



- Lema: **Retos, evidencias, soluciones / Erronkak, ebidentziak, erantzunak**
 - Retomar los retos ante nuevos y viejos problemas
 - A la luz de mejores datos y evidencias
 - Dar respuestas y soluciones en conocimiento y en la acción

Sede

- **Central:** edificio **Bizkaia Aretoa** - UPV/EHU
Secretaría, acreditaciones, simposios, pósteres, clausura



- **Universidad de Deusto:**
grupos de trabajo

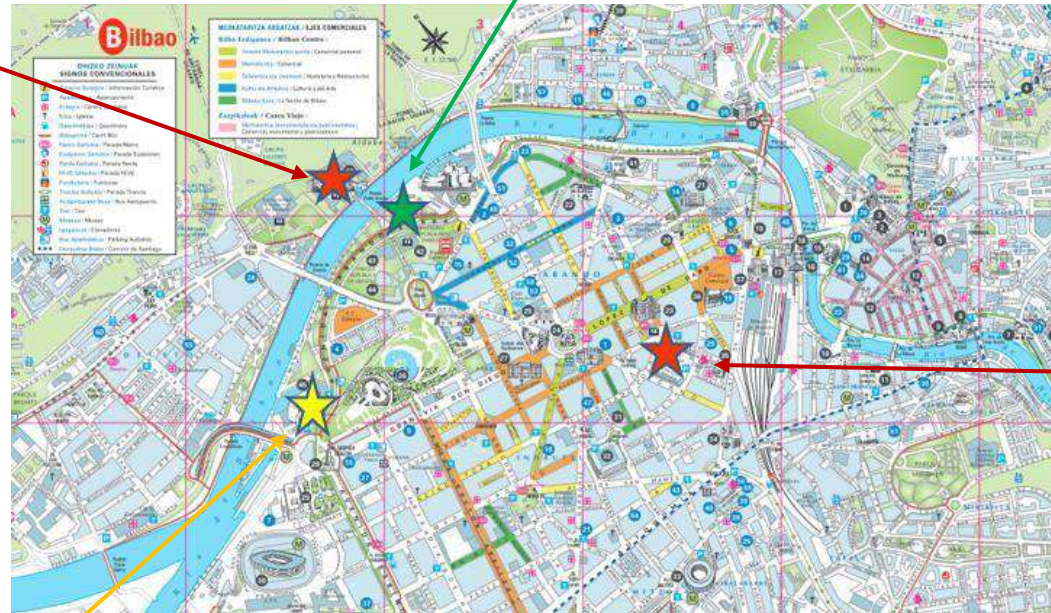

- **Facultad de Economía y Empresa (Bilbao-Elkano)** e **IES Unamuno**:
grupos de trabajo

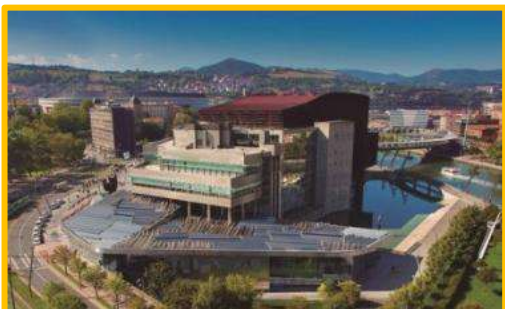

- **Palacio Euskalduna:** inauguración

Organización y normativa

- ✓ Mantenimiento del formato general de Sevilla: textos cortos en una sola fase
Con resúmenes extendidos (800 a 1500 palabras): comunicaciones orales o pósteres
- ✓ Nuevo formato de la sesión de pósteres: “Pintxo poster”
- ✓ Actualización de la Normativa para los autores/as y de las Directrices de los Grupos de Trabajo: diversificación y flexibilización del formato de las sesiones de los GTs
- ✓ Participan 41 Grupos de Trabajo con concentración de las 6 sesiones por la mañana
- ✓ Sesiones online en 3 GT grupos con vocación internacional
- ✓ 2 comunicaciones por cada autor/a de contacto como máximo. No hay límite como coautor/a
- ✓ Idioma: español, euskera, inglés u, ocasionalmente, en otro idioma
- ✓ La publicación obligatoria de resúmenes extendidos o pósteres
- ✓ Se mantiene la política de cuotas, así como el programa de becas (10 becas a participantes con ingresos insuficientes: reducción del 50% sobre la tarifa más económica)
- ✓ Certificados indistintos, si se asiste



Difusión

1.-PÁGINA WEB

<https://congreso2026.fes-sociologia.com/>

2.-BOLETÍN

3.-CAMPAÑA EN REDES SOCIALES

- ✓ Instagram
- ✓ LinkedIn
- ✓ Blueski



Difusión

4.-MATERIALES

- ✓ Llamada a Comunicaciones
- ✓ Folleto
- ✓ Envío de cartel impreso

*Destinatarios: socios colectivos, departamentos de sociología no socios, presidentes de los comités y grupos de trabajo, colegios profesionales.

OS INVITAMOS A COLABORAR EN LA DIFUSIÓN!

XVI CONGRESO ESPAÑOL DE SOCIOLOGÍA
SOZIOLOGIAKO ESPAINIAKO XVI. KONGRESUA

Retos, evidencias, soluciones
Erroreak, ebidentziak, erantzunak

➔ **BILBAO**
Uztailak 15-17 julio **2026**

Llamada a Comunicaciones de los Grupos de Trabajo del XVI Congreso

Plazo para envío:
Del 19 de enero al 8 de marzo de 2026

Indicaciones de carácter general:

- En la página del congreso se pueden consultar las [normas de participación](#), a las que deberán acogerse todas las personas que deseen presentar comunicación. El procedimiento constará de **una única fase** en la que habrá que enviar una comunicación, ya sea como **resumen extendido o póster**.
- Cada grupo de trabajo publicará sus criterios específicos en la llamada a comunicaciones que se detallan en este documento y se podrán consultar en el listado de los [grupos de trabajo del congreso](#).
- El envío y gestión de comunicaciones se hará únicamente a través de la aplicación habilitada para el congreso. Dicha aplicación se encontrará disponible una vez comience el plazo para envío. Podréis encontrar todos los detalles en la [web del congreso](#).

Fechas clave:

Comunicaciones

- Presentación de comunicaciones (orales o pósters): del **19 de enero al 8 de marzo** de 2026
- Confirmación de la aceptación de resumen extendido o póster: **23 de abril** de 2026

Inscripciones

- Primer periodo: Del **1 al 31 de diciembre** de 2025
- Segundo periodo: **Desde el 1 de marzo** de 2026
- Fecha límite para inscripción con descuento: **5 de mayo** de 2026
- Fecha límite de inscripción para aparecer en el programa: **19 de mayo** de 2026

Programa

- Publicación del programa de sesiones: **3 de junio** de 2026
- Publicación del programa general: **18 de junio** de 2026

Comités de Investigación



FEDERACIÓ ESPANYOLA DE SOCIOLOGIA
ESPAINIAKO SOZIOLOGIA FEDERAZIOA
FEDERACIÓN ESPAÑOLA DE SOCIOLOXÍA

Memoria de actividades 2025

Comités de investigación

- Seguimiento de los procedimientos para los comités facilitando las normas de funcionamiento y acreditación
- Nuevos CIs tras las elecciones. Dando continuidad al espacio participativo y de acompañamiento
- Reuniones del Consejo Científico
 - 27/6/2025 Reunión informativa y orientaciones generales sobre el funcionamiento de los CIs: constitución, renovación, elecciones, equipo directivo, financiación, comunicación.
 - 9/10/2025 Reunión informativa y participativa sobre el XVI CES: características generales, normativa sobre autores/as y directrices de los Equipos de Coordinación de los Grupos de Trabajo
- Seguimiento iniciativas de comunicación: “Bolsa de comunicación” y “El día de”

Afiliación de los CIs 2022-2025

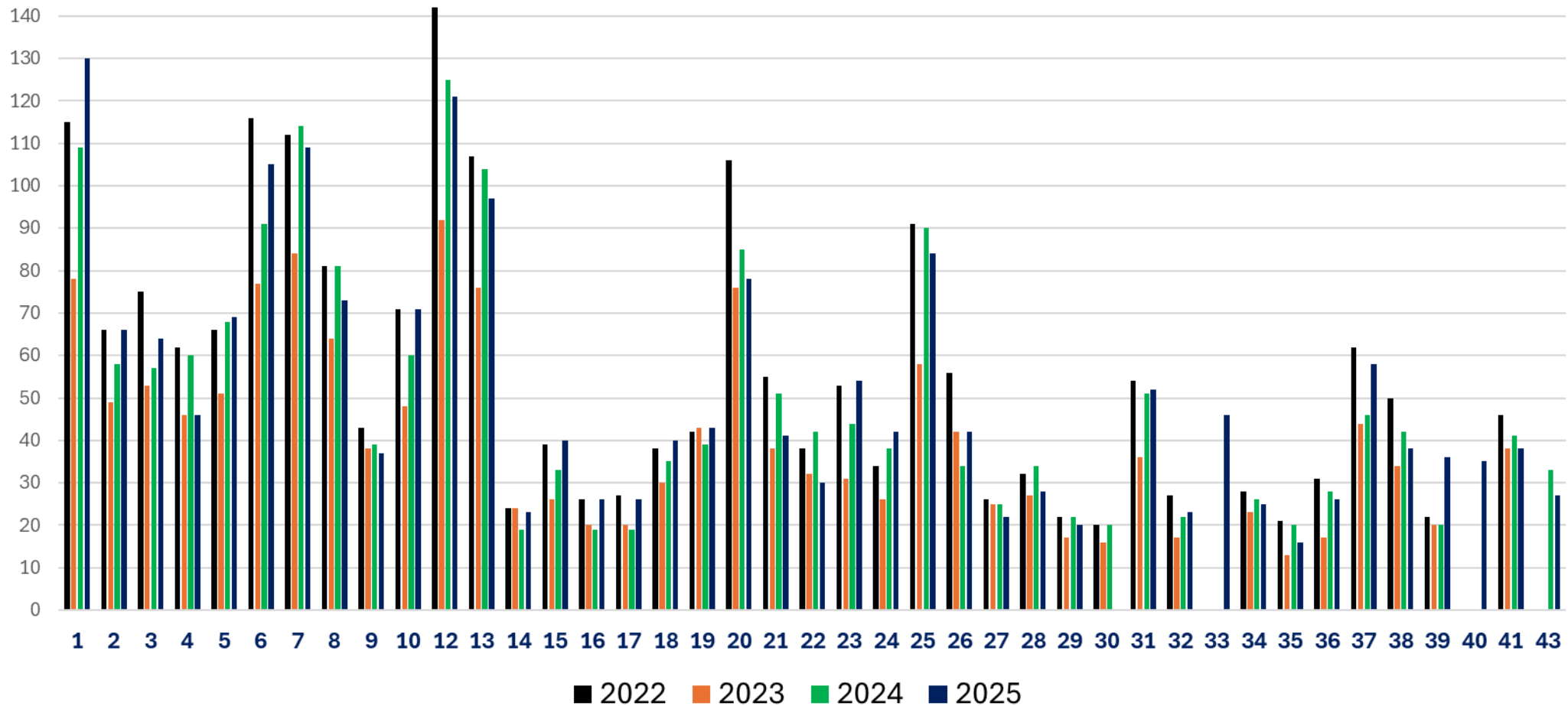

2022 **2126**

2023 **1549**

2024 **1944**

2025 **2047**

Escuela de Doctorado



FEDERACIÓ ESPANYOLA DE SOCIOLOGIA
ESPAINIAKO SOZIOLOGIA FEDERAZIOA
FEDERACIÓN ESPAÑOLA DE SOCIOLOXÍA

EL CAMINO, JUNTOS

ESCUELA DE DOCTORADO



INSCRÍBETE



WWW.FES-SOCIOLOGIA.COM



1. Proyecto
#EDFESStorytelling

2. Actividades de
formación propias

3. III Encuentro de
la EDFES

4. Coordinación con
programas de
doctorado
universitarios

Actividades realizadas en el 2025

- ✓ Mantenimiento de las **redes sociales**:  
- ✓ Acciones de difusión y promoción para **incrementar** el número de estudiantes de doctorado **inscritos a la EDFES**.
- ✓ Continuación del **Proyecto #EDFESSTORYTELLING** como espacio de encuentro para la formación y el intercambio de experiencias entre doctorandos/as y con el resto de la comunidad de la FES.
- ✓ **Reuniones** periódicas con el **Consejo Asesor** de la EDFES.

Actividades propias realizadas durante 2025



TALLER ESCUELA DOCTORADO

"La tesis por compendio de publicaciones. Cómo investigar sin perder la esencia del doctorando"



25 DE JULIO 2025



11:00 H

FORMATO ONLINE

PONENTE

José Manuel García Moreno
(Universidad de Málaga)



- ✓ **Taller:** "La tesis por compendio de publicaciones. Cómo investigar sin perder la esencia del doctorando".
 - ✓ **Fecha:** Día 25 de julio de 2025
 - ✓ **Horario:** 11:00 h.
 - ✓ **Modalidad:** Online
 - ✓ **Ponente:** [José Manuel García Moreno](#) (Universidad de Málaga).
 - ✓ **Destinatarios/as:** dirigido a estudiante de doctorado de todas las etapas.
 - ✓ **Objetivo:** este taller busca ofrecer una visión clara y práctica que ayude a optimizar el proceso de investigación y a elegir el camino que mejor se adapte a sus objetivos académicos y profesionales.

Actividades propias realizadas durante el 2025

- ✓ **Acción previa a la realización del encuentro**
 - ✓ Diseño y administración del **segundo cuestionario** destinado a las personas inscritas a la EDFES, con la finalidad de actualizar los intereses de las personas inscritas a la EDFES y diseñar programa para el encuentro.
- ✓ **Celebración del III Encuentro de la Escuela de Doctorado de la FES (EDFES):**
 - ✓ Fechas de celebración: **2 y 3 de octubre de 2025.**
 - ✓ Lugar: Universidad de Salamanca (Salamanca).



III ENCUENTRO EDFES

2 y 3 de octubre de 2025



VNIVERSID
D SALAMANCA

Facultad de CCSS

Programa de CCSS. Análisis Sociológico

Dpto. de Sociología y Comunicación



Ayuntamiento
de Salamanca

III Encuentro EDFES, 2025

III ENCuentRO DOCTORAL

ESCUELA DE DOCTORADO - EDFES
FEDERACIÓN ESPAÑOLA DE SOCIOLOGÍA (FES)

SALAMANCA
HOSPEDERÍA FONSECA
2 Y 3 OCTUBRE

Debatir para comprender, transformar
para avanzar



@escuela_fes



PROGRAMA

Miércoles 1 de octubre

18:30 - 20:30 Actividad precongresual: «Facultad
Sociología - FES: debatir, comprender, transformar»

Jueves 2 de octubre

10:00 - 11:00 Acreditaciones.

11:00 - 12:30 Inauguración: EDFES en directo

Mariano Urreco Solanilla (UCM), Teresa Alzas García (UNEX) y Luis Eduardo
Andrade Silva (USAL)

12:30 - 13:30 Charreo doctoral (I)

13:30 - 15:00 Pausa comida

15:00 - 16:30 Charreo doctoral (II)

16:30 - 17:00 Pausa café

17:00 - 18:00 Conferencia 1. "Esperando al tribunal: la tesis doctoral
como ejercicio de humor"

Imparte: Alejandro Romero Reche (UGR)

Presenta: José Manuel García Moreno (UMA)

18:00 - 19:30 Mesa redonda 1. "Hacerse mayor en la academia:
estrategias para publicar"

Participan: Ángel Gordo López (RES), Laura Ponce de León Romero (REIS),
Félix Requena Santos (Revista CENTRA), Marian Ispizua Uribarri (Revistas
AATT-FES), Diana Jareño Ruiz (RASE)

Modera: Cristóbal Torres Albero (UAM)

19:30 - 20:30 Conferencia 2. "Aplicación de resultados de la
investigación en colectivos de la sociedad civil"

Imparte: Alberto Riesco Sanz (UCM)

Presenta: Agustín Huete García (SOCYL-USAL)



III Encuentro EDFES

2 y 3 de Octubre 2025
Salamanca
(Hospedería Fonseca)



@escuela_fes



Viernes 3 de octubre

09:30 - 11:30 Charreo doctoral (III)

11:30 - 12:00 Pausa café

12:00 - 13:00 Conferencia 3. "Globalización, interculturalidad y
diversidad social en la Escuela de Salamanca"

Imparte: Emilio Lamo de Espinosa (Catedrático emérito UCM)

Presenta: Pedro Antonio Cordero Quifones (USAL)

13:00 - 14:30 Charreo doctoral (IV)

14:30 - 16:30 Pausa comida

16:30 - 18:00 Taller 1. "Metaanálisis de la literatura en CCSS"

Alba Taboada Vilamann (UAM)

Pedro Francisco Alvarán Ramos (ULPOC)

16:30 - 18:00 Taller 2. "IA práctica en la investigación"

Cristina Calvo López (UVA-UNED)

Modesto Escobar Mercado (USAL)

18:00 - 18:30 Pausa café

18:30 - 19:30 Mesa redonda 2. "Más allá de la tesis: Sociología,
formación y futuro"

Participan: Guillermo Orfao E. Vae Tabernero (USAL), María Aurora Cañadas
Romero (Fundación Pascual Maragall), Paco Camas García (IPSO)

Modera: Jesús Rivera Navarro (USAL)

19:30 - 20:00 Clausura del encuentro - Mesa Institucional

Marta Gutiérrez Sastre, Vicerrectora de Estudiantes, Inclusión, Igualdad y
Compromiso Social (USAL)

José Miguel Mateos Roco, Vicerrector de Investigación (USAL)

Purificación Murgado Panadero, Decana de la Facultad de Ciencias Sociales
(USAL)

Ovidi Carbonell Cortés, Director Programa de Doctorado en Ciencias
Sociales (USAL)

Jesús Rivera Navarro, Coordinador de la línea de doctorado en Análisis
Sociológico (USAL)

María Marcos Ramos, Directora del Departamento de Sociología (USAL)

Diana Jareño Ruiz, Vicepresidenta para Formación y Escuela de Doctorado
(FES)

20:00 - 20:30 Distinción a nuevos/as doctores/as

A cargo de Luis Manuel Ayuso Sánchez y Diana Jareño Ruiz, Coordinadores
de la EDFES y Directores del III Encuentro

ORGANIZAN:



PATROCINAN:

Sábado 4 de octubre

11:00 - 13:30 Actividad postcongresual: Visita
sociológica por Salamanca

ORGANIZACIÓN III ENCuentRO EDFES

Dirección:

Diana Jareño Ruiz (UA-FES)

Luis Ayuso Sánchez (UMA-FES)

Comité Organizador:

Jesús Rivera Navarro (USAL)

Modesto Escobar Mercado (USAL)

Cristina Calvo López (UVA-UNED)

Luis Eduardo Andrade Silva (USAL)

Agustín Huete García (USAL)

Requel Vidal Ruiz (USAL)

Avel de León Marcos (USAL)

Requel Vidal Blanco (USAL)

Guadalupe Quintana Gutiérrez (UMA)

Aurora del Rosario Gómez Garrido (UMU)

Unidades Colaboradoras de la USAL:

Vicerrectorado de Investigación

Programa de Doctorado en Ciencias Sociales

Facultad de Ciencias Sociales

Departamento de Sociología y Comunicación

V Centenario de la Escuela de Salamanca



Encuentros EDFES: 2021, 2023 y 2025

Actividad pre-encuentro EDFES: 1 de octubre de 2025

PROGRAMA EN DIRECTO

**ACTIVIDAD
PRECONGRESUAL
EDEFES25
SALAMANCA**

III Encuentro de la Escuela de
Doctorado de la Federación
Española de Sociología

**"DESAFÍOS DESDE SALAMANCA:
PENSAMIENTO CRÍTICO Y
TRANSFORMACIÓN EN LAS
SOCIEDADES ACTUALES"**



📍 1 Octubre - 18:30
Plató de TV - Edificio FES



[Programa "ACTIVIDAD PRECONGRESUAL EDFES25 SALAMANCA - YouTube](#)

III Encuentro EDFES

- ✓ **Participación:** *un centenar de asistentes (74% del total doctorandos/as)*
- ✓ **Actividades** ([*link al programa*](#))
- ✓ Actos de **apertura** y **clausura**
- ✓ **2 programas ‘en directo’:** *vídeo y radio*
- ✓ **3 ponencias**
- ✓ **1** mesa de publicaciones: **revistas y editoriales (AATT)**
- ✓ **1** mesa de **salidas profesionales**
- ✓ **2 talleres metodológicos:** IA y análisis bibliométrico
- ✓ **11 mesas de trabajo** = 42 presentaciones de tesis doctorales
- ✓ **Actividades culturales:** visita sociológica por Salamanca (04/10/25)

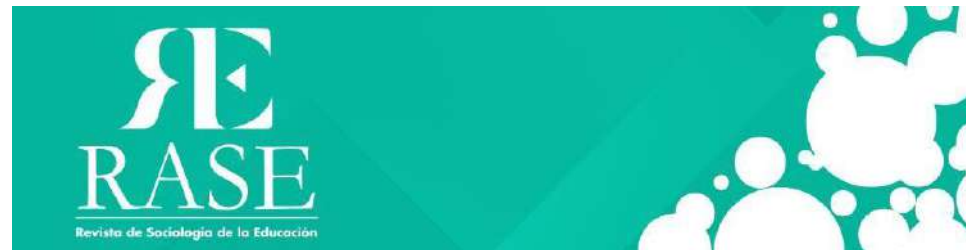



ASOCIACIÓN TERRITORIAL	REVISTA ASOCIADA
Asociación Madrileña de Sociología (AMS)	Tendencias Sociales
Asociación Extremeña de Sociología (ACISE)	Almenara
Asociación Vasca de Sociología y Ciencia Política (AVSP/ESZPE)	Inguruak
Asociación Castellano Manchega de Sociología (ACMS)	Barataria

TENDENCIAS SOCIALES
Revista de Sociología



Quiénes somos y cómo trabajamos

- ▶ Revista editada y respaldada institucionalmente por el Departamento de Sociología III (UNED) en colaboración con la Asociación Madrileña de Sociología (AMS), **desde 2018**
- ▶ Publicación académica interdisciplinar en ciencias sociales y comunicación
- ▶ Acceso abierto bajo licencia Creative Commons
- Revisión por pares ciegos que garantiza la calidad científica

Indexación actual



Próximas bases de datos en las que estamos trabajando

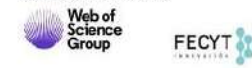

¿Qué te ofrece Tendencias Sociales. Revista de Sociología?

- ✓ Posibilidad de publicar con nosotros.
- ✓ Mayor visibilidad e impacto de tus investigaciones en la comunidad científica.
- ✓ La posibilidad de ejercer como revisor/a para doctorando/as de últimos cursos.



Asociación de Extremeña de Sociología (ACISE)
<http://sociologiaext.wordpress.com>
<http://revista-almenara.unex.es>

Envío de originales: <http://revista-almenara.unex.es>

<https://revista-almenara.unex.es/index.php/ojs>

Clasificación

Ciencias sociales: Ciencias sociales. Generalidades

IDR, Dialnet Metrics

Impacto 2023 0,00

ANTROPOLOGÍA 2023 28 / 32

SOCIOLOGÍA 2023 69 / 74

CIRC: Clasificación Integrada de Revistas Científicas

Ciencias Sociales 0

Otros catálogos

Red de Bibliotecas Universitarias (REBIUN) e

TENDENCIAS SOCIALES
Revista de Sociología



REVISTA EXTREMEÑA DE CIENCIAS SOCIALES

Almenara

SOZIOLOGIA ETA ZIENTZIA POLITIKOAREN EUSKAL ALDIZKARIA
INGURUAK
REVISTA VASCA DE SOCIOLOGÍA Y CIENCIA POLÍTICA



ISSN: 0214-791

DOI: [10.18543/inguruak](https://doi.org/10.18543/inguruak)



Acceso abierto

Evaluación por pares
Código ético
Enfoque de género
Lenguaje inclusivo
Colaboran en la edición:
Universidad de País Vasco/Euskal Herriko Unibertsitatea (UPV/EHU)
Universidad de Deusto

euskal soziologia eta zientzia politikoaren elkarteak
asociación vasca de sociología y ciencia política



Dirección

Galder Sierra Zapirain.
Universidad del País Vasco/Euskal Herriko Unibertsitatea.
<https://orcid.org/0000-0002-1687-2781>

Clasificación

Ciencias sociales: Sociología. Población. Trabajo social
Ciencias sociales: Política

IDR, Dialnet Metrics

Impacto 2023 0,16

CC. POLÍTICAS 2023 28 / 70

SOCIOLOGÍA 2023 44 / 74

CIRC: Clasificación Integrada de Revistas Científicas

Ciencias Sociales 0

Otros catálogos

Red de Bibliotecas Universitarias (REBIUN) e



Equipo de Dirección:

Director: Giuliano Tardivo (Asociación Castellano-Manchega de Sociología).
Editor: Eduardo Díaz Cano (Universidad Rey Juan Carlos)
SEO y Gestor técnico: José Manuel Rísquez Ocaña.

Indexada:





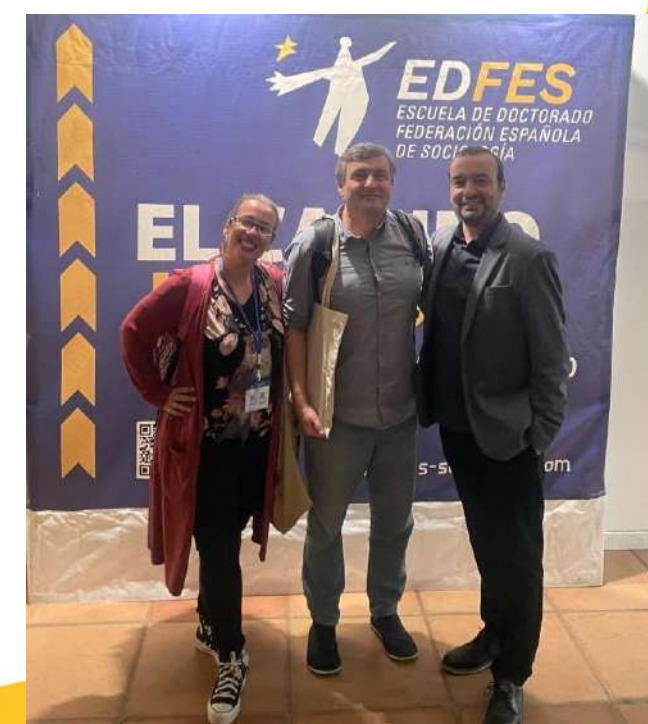
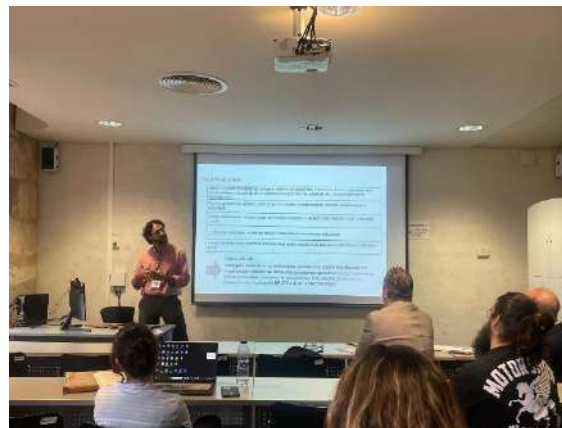



III ENCUESTRO DOCTORAL

ESCUELA DE DOCTORADO - EDFES
FEDERACIÓN ESPAÑOLA DE SOCIOLOGÍA (FES)

SALAMANCA
HOSPEDERÍA FONSECA
2 Y 3 OCTUBRE

Debatir para comprender, transformar
para avanzar



@escuela_fes



III ENCUESTRO EDFES
2 y 3 de octubre de 2025

¡¡GRACIAS!!

Enlace al vídeo resumen

<https://www.youtube.com/watch?v=jDb1REMuRNw>

Colaboración con programas de doctorado y con las escuelas de doctorado de universidades

Convenio EDFES con Escuelas y Programas de Doctorado de Universidades



CONVENIO ESPECÍFICO DE COLABORACIÓN ENTRE LA ESCUELA DE DOCTORADO DE LA FEDERACIÓN ESPAÑOLA DE SOCIOLOGÍA (EDFES) Y EL PROGRAMA DE DOCTORADO EN SOCIOLOGÍA Y ANTROPOLOGÍA DE LA UNIVERSIDAD COMPLUTENSE DE MADRID (UCM)

REUNIDOS

De una parte, Dña. Diana Jareño Ruiz, en calidad de Director/a de la Escuela de Doctorado de la Federación Española de Sociología (EDFES), en representación de la Federación Española de Sociología, con domicilio en [dirección], y CIF nº [CIF de FES].

Y de otra parte, D. Millán Arroyo Menéndez, en calidad de Coordinador/a del Programa de Doctorado en Sociología y Antropología de la Universidad Complutense de Madrid, con domicilio en [dirección], y CIF nº [CIF de UCM].

Ambas partes se reconocen mutuamente la capacidad legal suficiente para suscribir el presente convenio específico, y a tal efecto

EXPONEN

1. Que la Federación Española de Sociología, a través de su Escuela de Doctorado (EDFES), tiene entre sus fines promover la formación investigadora, el desarrollo de competencias científicas avanzadas y el fortalecimiento de las redes académicas en el ámbito de la sociología.
2. Que la Universidad Complutense de Madrid (UCM), a través de su Programa de Doctorado en Sociología y Antropología, fomenta la excelencia en la formación doctoral y la vinculación con redes científicas nacionales e internacionales.
3. Que ambas instituciones comparten objetivos comunes en materia de formación y divulgación científica y consideran oportuno establecer una colaboración estructurada que beneficie al estudiantado de doctorado y fomente el intercambio académico y científico.
4. Que, con base en lo anterior, ambas partes acuerdan formalizar el presente convenio específico, conforme a la legislación vigente y respetando la autonomía institucional de ambas entidades.



CLÁUSULAS

Primera. Objeto del convenio

El presente convenio tiene por objeto establecer un marco de colaboración entre la Escuela de Doctorado de la Federación Española de Sociología (EDFES) y el Programa de Doctorado en Sociología y Antropología de la Universidad Complutense de Madrid (UCM) con el fin de coordinar y desarrollar actividades formativas conjuntas, fomentar la participación del estudiantado en la EDFES y fortalecer la formación específica en Sociología.

Segunda. Compromisos del Programa de Doctorado

1. El Programa de Doctorado se compromete a difundir entre su estudiantado la existencia y funciones de la EDFES, promoviendo su inscripción gratuita y su participación activa en las actividades organizadas anualmente por esta.
2. El Programa de Doctorado reconocerá las actividades organizadas por la EDFES como formación dentro del itinerario del programa, siempre que el estudiantado presente la certificación expedida por la FES en la que consten las horas de formación realizadas, para su convalidación conforme a la normativa académica aplicable.

Tercera. Compromisos de la EDFES

1. La Federación Española de Sociología, a través de su Escuela de Doctorado, se compromete a ofrecer formación específica para el estudiantado del Programa de Doctorado, en colaboración con los comités de investigación de la FES.
2. Las actividades formativas específicas podrán incluir hasta cuatro (4) actividades por curso académico, sin coste para la Universidad Complutense de Madrid, siempre que no se establezca un número mínimo de horas formativas en cada una de ellas.
3. En caso de que el Programa de Doctorado en Sociología y Antropología de la Universidad Complutense de Madrid establezca un número mínimo de horas formativas en alguna actividad ofrecida por la EDFES, ambas partes podrán valorar, sin que exista obligación alguna, la posibilidad de cofinanciar dicha formación.

4. Colaboración con programas de doctorado y con las escuelas de doctorado de universidades

Puntos clave de la colaboración:

- **Compromisos de la EDFES** con los Programas y Escuelas de Doctorado de las Universidades.
- Compromisos de los Programas de Doctorado con la **información, difusión y reconcomiendo de actividades**.
- **Actividades conjuntas** entre ambas partes.
- Comisiones de **seguimiento** para mejoras y evaluación.

Publicaciones



FEDERACIÓ ESPANYOLA DE SOCIOLOGIA
ESPAINIAKO SOZIOLOGIA FEDERAZIOA
FEDERACIÓN ESPAÑOLA DE SOCIOLOXÍA

- Revista Española de Sociología
- Revista de Sociología de la Educación
- Colección Investigación Sociológica
- Colección Tesis Doctorales
- Nueva colección sobre Práctica Docente



- Cumplimiento del plan editorial de la RES (4 núm/año; 12/16 artículos por num; 150 artículos recibido/año)
- Ampliación del equipo editorial: paso de 7 a 12 editores/as, incluyendo editor jefe.
- Solicitud renovación sello FECYT 2025
- Cambio de rol del editor jefe (gestor de redes y contenido)
- Publicación de podcast de artículos hechos con IA y revisado por autores/as y editores/as
- Reunión de seguimiento con dirección editorial: Regulación de uso ético y responsable de la IA en el proceso editorial.



- Reunión con la dirección RASE
 - Renovación equipo editorial
 - Ajustes en el plan editorial
- Promoción de la RASE en congreso español de Bilbao

PUBLICACIONES FES

COLECCIÓN INVESTIGACIÓN SOCIOLÓGICA



FEDERACIÓN
ESPAÑOLA DE
SOCIOLOGÍA
FEDERACIÓ ESPANYOLA DE SOCIOLOGIA
ESPAINIAKO SOZIOLOGIA FEDERAZIOA
FEDERACIÓN ESPAÑOLA DE SOCIOLOGÍA

- ✓ Reforma flujo editorial para actualizarlo a exigencias FECYT
- ✓ Cambios en el plan editorial para asegurar la publicación regular por año.
- ✓ Actualización de la web, normas, protocolos y folletos divulgativos
- ✓ Manuscritos en preparación (que no han sido evaluados):
 - *Los cuidados de larga duración en transformación. La comunidad y la gobernanza municipal en el corazón del cambio (aprobado en 2023)*
 - *Entre el contagio y la polarización en redes sociales (aprobado en 2023)*
- ✓ Manuscritos evaluados para publicar en Enero 2026
 - Relaciones Internacionales y Estudios de Área en un mundo convulso (2025)
- ✓ Manuscritos publicados en 2025:
 - Nuevos caminos para la Sociología de la Infancia (Octubre, 2025)
 - El poder de las instituciones (Enero, 2025)



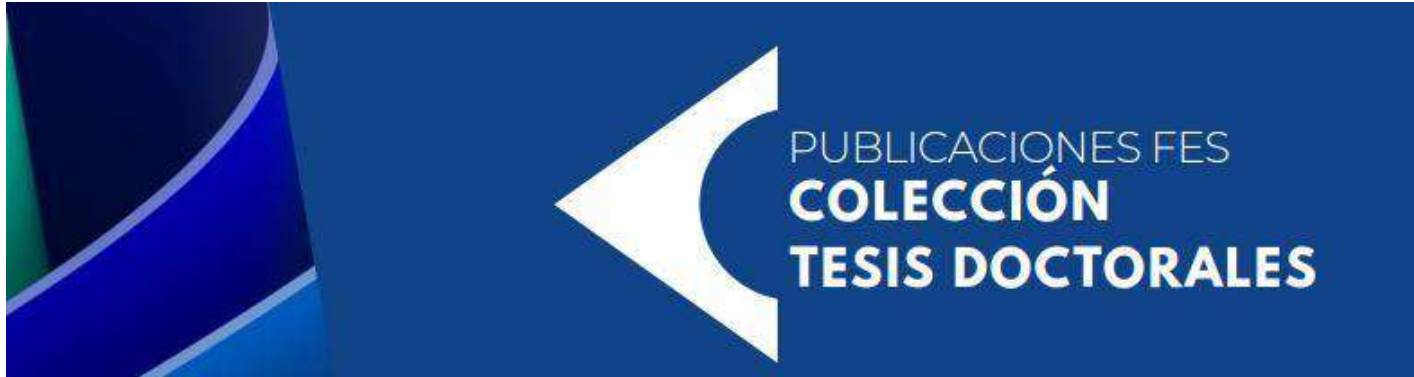

- ✓ Reunión coordinación con dirección editorial
- ✓ Ajuste a los requisitos de la FECYT
- ✓ En preparación:
 - ✓ "Se enseña feminismo en la universidad", corresponde a la tesis premiada por el Comité de Sociología del Género en el primer trimestre del año.
 - ✓ "De la precariedad al conflicto. El caso de las plataformas digitales", correspondiente a la tesis premiada por el Comité de Sociología de los Movimientos Sociales

Consejo Académico y las actividades de desarrollo académico



FEDERACIÓ ESPANYOLA DE SOCIOLOGIA
ESPAINIAKO SOZIOLOGIA FEDERAZIOA
FEDERACIÓN ESPAÑOLA DE SOCIOLOXÍA

Actividades realizadas en 2025

1. Proyecto de Real Decreto por el que se establecen los ámbitos de conocimiento y las especialidades (borrador del 25 de junio de 2025)

Establece un ámbito de conocimiento conjunto con Trabajo Social e incluye dos especialidades (Sociología y Sociología política).

11-07-25: Reunión con 29 departamentos del Consejo Académico de la FES para acordar una propuesta conjunta ante el RD Acuerdo. Propuesta consensuada por unanimidad:

- ✓ Sociología como ámbito de conocimiento único y diferenciado de cualquier otro.
- ✓ Propuesta de 9 especialidades:

Sociología Política	Sociología de la población y del territorio
Teoría sociológica	Sociología de los problemas sociales
Metodología de la investigación social	Estructura social y cambio social
Sociología de la educación	Sociología de la comunicación, del conocimiento y de la cultura
Sociología económica y del trabajo	

Actividades realizadas en 2025

Se remite el escrito de la FES al Secretario General de Universidades, Francisco García Pascual y finalmente, en el nuevo borrador del 9 de septiembre de 2025, **se separa el ámbito de la Sociología del Trabajo Social y se incluyen las nueve especialidades solicitadas.**

Borrador avanzado tras recibir las aportaciones de las universidades, la CRUE (con la que el acuerdo es completo), asociaciones de decanos, etc. Se ha pasado de:

- 39 a 50 ámbitos de conocimiento.
- 191 a 314 especialidades. La especialidad viene a coincidir con el perfil de la plaza.

Actividades realizadas en 2025

2. Reunión conjunta del Consejo Académico de la FES y de la Conferencia de responsables académicos de Sociología. 6 y 7 de noviembre. Sede de Toledo de la Universidad de Castilla-La Mancha.

38 representantes de 23 universidades distintas.

Reunión del Consejo Académico de la FES – 6 de noviembre

12:00 hs.	Inauguración y bienvenida. Màrius Domínguez, Presidente de la FES; Lucila Finkel, Vicepresidenta para el Consejo Académico, Alicia Valmaña Ochaíta, Decana de la Facultad de Ciencias Jurídicas y Sociales.
12:15 hs.	Informe sobre las actuaciones de la FES en el ámbito académico.
12:45 hs.	Informe sobre las actuaciones de la FES en ámbitos relacionados.
13:00 hs.	Proyecto de repositorio institucional de materiales para la enseñanza de la Sociología (en colaboración con el CI de Enseñanza de la Sociología)
13:15 hs.	Ruegos y preguntas

Reunión del Consejo Académico de la FES

6 de noviembre



Sesión conjunta de la Conferencia de responsables académicos de Sociología y el Consejo Académico de la FES

6 de noviembre

15:45 hs.	Inauguración y bienvenida. Márius Domínguez, Presidente de la FES; Lucila Finkel, Vicepresidenta para el Consejo Académico; Natalia Simón, Directora del de Departamento de Filosofía, Antropología, Sociología y Estética de la Universidad de Castilla-La Mancha.
16:00 hs.	Presentación del estudio actualizado sobre la presencia de la Sociología en otras titulaciones. Lucila Finkel (U. Complutense de Madrid) y del estudio comparativo sobre los grados de Sociología en España. Aran Gandía Martínez (U. de Alicante).
16:30 hs.	Informe sobre los grupos de trabajo de la Conferencia de Decanos de Educación (CODE). Agustín Huete
17:00 hs.	Pausa café
17:30 hs.	Reuniones simultáneas de los grupos de trabajo de la Conferencia conjunta: <ul style="list-style-type: none">• Titulaciones de Sociología• Presencia de la Sociología en otras titulaciones• Prácticas y empleabilidad
18:45 hs.	Conclusiones y líneas de actuación de cada uno de los grupos

Sesión conjunta de la Conferencia de responsables académicos de Sociología y el Consejo Académico de la FES

7 de noviembre

9:00 hs.	Presentación de la segunda parte de las jornadas. Màrius Domínguez, Presidente de la FES, y Julián Garde, Rector de la Universidad de Castilla la Mancha (por confirmar).
9:15 hs.	Conferencia de Francisco García Pascual, Secretario General de Universidades del Ministerio de Ciencia, Innovación y Universidades.
9:45 hs.	Buenas prácticas en los planes de estudio de Grado y Máster <ul style="list-style-type: none">• “El nuevo plan de estudios de la UNED”. Irina Fernández Lozano y Juan José Villalón.• “Valores transversales y ODS” en el Grado en Educación Infantil. Marta García Lastra e Iñigo González de la Fuente (U. de Cantabria).• “Re-descubriendo otra Sociología con las mujeres y la inclusión de las diferentes capacidades” - M^a José del Pino Espejo (U. Pablo de Olavide).
11:00 hs.	Pausa café
11:45 hs.	Plan de actividades 2026 de los grupos de trabajo de la Conferencia
13:00 hs.	Próxima jornada conjunta del Consejo Académico de la FES y la de Conferencia de Responsables Académicos de Sociología.
13:15 hs.	Ruegos y preguntas.
13:45 hs.	Conclusiones y cierre de las jornadas.

Sesión conjunta de la Conferencia de responsables académicos de Sociología y el Consejo Académico de la FES – 7 noviembre



Conclusiones de la Jornada:

- Mayor reconocimiento institucional
- Creciente coordinación interna de los representantes en los grupos de la Conferencia de Decanos de Educación (COdE).
- Nuevos subgrupos de trabajo internos del Consejo Académico con coordinadores/as elegidos
 - ✓ Titulaciones de Sociología
 - ✓ Presencia de la Sociología en otras titulaciones
 - ✓ Prácticas y empleabilidad
- Intercambio y difusión de buenas prácticas académicas

3. Análisis comparado de los estudios de Sociología en España: diagnóstico y panorámica para la toma de decisiones

- 17 universidades con Grado en Sociología en España.
- Se llevará a cabo en el seno del Grupo de Titulaciones de Sociología del Consejo Académico de la FES.
- Dirección del proyecto: Mariano Urraco Solanilla.
- Colaboración de una estudiante en prácticas: Irene Moreno Núñez (UCM).

4. Socios colectivos tipo B (departamentos o áreas) en el Consejo Académico de la FES

1	Universidad Autónoma Madrid	Facultad de Ciencias Económicas y Empresariales	Departamento de Sociología
2	Universidad Complutense de Madrid	Facultad de Ciencias Políticas y Sociología	Departamento de Sociología Aplicada
3	Universidad Complutense de Madrid	Facultad de Ciencias Políticas y Sociología	Departamento de Sociología: Metodología y Teoría
4	Universidad de A Coruña	Facultad de Socioloxia	Departamento de Socioloxía y Comunicación
5	Universidad de Alicante	Facultad de Ciencias Económicas y Empresa	Departamento de Sociología I
6	Universidad de Alicante	Facultad de Ciencias Económicas y Empresa	Departamento de Sociología II
7	Universidad de Burgos	Facultad de Derecho	Departamento de Derecho Privado/ Área Sociologia
8	Universidad de Castilla la Mancha	Facultad de Derecho	Departamento de Filosofía, Antropología, Sociología y Estética
9	Universidad de Córdoba	Facultat de Filosofia y Letras	Depto. de Ciencias Sociales y Humanidades-Área de Sociología
10	Universidad de Girona	Facultad de Ciencias Económicas y Empresariales	Departamento de Empresa. Area de Sociología
11	Universidad de Granada	Facultad de Ciencias Políticas y Sociología	Departamento de Sociología
12	Universidad de La Laguna	Facultad de Educación	Departamento de Sociología y Antropologia
13	Universidad de Las Palmas de Gran Canaria	Facultad de Ciencias de la Educación	Departamento de Psicología, Sociología y Trabajo Social
14	Universidad de Málaga	Facultad CC. Económicas y Empresariales	Departamento de Derecho del Estado y Sociología
15	Universidad de Murcia	Facultad de Economía y Empresa	Departamento de Sociología
16	Universidad de Oviedo	Facultad de Economía y Empresa	Departamento de Sociología
17	Universidad de Salamanca	Facultad de Ciencias Sociales	Departamento de Sociología y Comunicación
18	Universidad de Santiago de Compostela	Facultad de Ciencias Políticas e Sociais	Departamento de Ciencia política y sociología
19	Universidad de Valencia	Facultad de Ciencias Sociales	Departament Sociologia i Antropologia Social
20	Universidad de Valladolid	Facultad de Educación y Trabajo Social	Departamento de Sociología y Trabajo Social
21	Universidad de Zaragoza	Facultad de Economía y Empresa	Departamento de Psicología y Sociología
22	Universidad Nacional de Educación a Distancia	Facultad de Ciencias Políticas y Sociología	Departamento de Sociología II
23	Universidad Oberta de Catalunya	Facultad de Artes y Humanidades	Departamento de Sociología
24	Universidad Pablo de Olavide	Facultad de Ciencias Sociales	Departamento de Sociología
25	Universidad País Vasco	Facultad de Ciencias Sociales y Comunicación	Departamento de Sociología y Trabajo Social
26	Universidad Pública de Navarra	Facultad de Ciencias Humanas, Sociales y de la Educ.	Departamento de Sociología y Trabajo Social
27	Universitat Autònoma de Barcelona	Facultad de Ciencias Políticas y Sociología	Departamento de Sociología
28	Universitat de Barcelona	Facultat d'Economia i Empresa	Departamento de Sociología
29	UNIR	Facultad de Ciencias Sociales	Area de Sociología

4. Ampliación de los socios colectivos tipo B (departamentos o áreas) en el Consejo Académico de la FES

Nuevos socios colectivos tipo B (departamentos o áreas) de la FES 2026:

- Departamento de Organización de Empresas, Marketing y Sociología. Facultad de Ciencias Sociales y Jurídicas. **Universidad de Jaén.**
- Departamento Ciencias Humanas, Letras y Educación - Área Sociología. Facultad de Ciencias Jurídicas y Sociales. **Universidad de La Rioja.**

Otros departamentos o unidades en proceso de afiliación:

- Departamento de Ciencias Sociales. Facultad de CC. Sociales y Jurídicas. **Universidad Carlos III de Madrid.**
- Departament de Filosofia i Treball Social-Area o Sección Sociología. **Universidad de las Islas Baleares**
- Departamento de Educación. Área de Sociologia. **Universidad de Cantabria**
- Departament de Psicologia, Sociologia i Treball Social. **Universidad de Lleida**

Actividades Internacionales



FEDERACIÓ ESPANYOLA DE SOCIOLOGIA
ESPAINIAKO SOZIOLOGIA FEDERAZIOA
FEDERACIÓN ESPAÑOLA DE SOCIOLOXÍA

➤ ***Reuniones de Asociaciones Nacionales***

⇒ **ESA, Council of National Associations, Challenges of Researching, Teaching, and Academic Freedom in Digital Times.** Coimbra (Portugal), 14 mayo 2025. Olga Salido: “AI and Sociology: Navigating Ethical Dilemmas and Professional Transformation”

⇒ Special issue en *European Sociologist* (2026)

⇒ **ISA, 6th ISA Council of National Associations, Building Resilient Sociologies: Voices, Visions, and Ventures.** Pune (India), 17-20 diciembre 2025. No ha sido posible la participación

➤ ***Participación en conferencias internacionales***

- ⇒ ESA, RN27 Mid-Term Conference *Social Inclusion, Belonging and Justice in Times of Uncertainty*, Chania (Grecia), 3-5 septiembre 2025
- ⇒ ISA, 5th ISA Forum of Sociology *Knowing Justice in the Antropocene*, Rabat, (Marruecos), 6-11 julio 2025
- ⇒ CLACSO, X Conferencia Latinoamericana y Caribeña de Ciencias Sociales *Horizontes y transformaciones para la igualdad Democracias, resistencias, comunidades, derechos y paz*, Bogotá, Colombia, 9-12 junio (presidencia FES)

➤ ***Impulso a actividades de internacionalización FES***

- ⇒ Creación del ***Grupo de Trabajo de Asuntos Internacionales*** (Margarita Barañano, Elisa Brey, Manuel Fernández Esquinas, Matilde Massó, Benjamín Tejerina, Sergio Torrejón)
- ⇒ Organización de un Webinar en colaboración con RN27 (Southern European Societies), ESA. ***Polycrisis and Precariousness in Contemporary Europe: Towards New Regimes of Vulnerability?*** (programado para primavera 2026)
- ⇒ Podcast de difusión sobre *Sociología en España* para contribuir a la iniciativa de ISA *Sociology in...* (en elaboración)
- ⇒ Difusión de las convocatorias de las asociaciones internacionales entre nuestros/as asociados/as (web y boletín de la FES)

Vocación sociológica y proyectos estratégicos



FEDERACIÓ ESPANYOLA DE SOCIOLOGIA
ESPAINIAKO SOZIOLOGIA FEDERAZIOA
FEDERACIÓN ESPAÑOLA DE SOCIOLOXÍA

Objetivo estratégico: Fomentar la autonomía profesional desde perspectivas éticas que tengan en cuenta **el lugar de la IA así como las desigualdades de género, clase y origen.**

1) Generación de **capsulas videos alumni:** perfiles profesionales, prácticas y de movilidad para definir expectativas profesionales y académicas.

2) **Código de Buenas Prácticas de la FES.** Elaboración de un decálogo ético que sea un marco general y que se pueda leer en 2000 palabras, con la colaboración de la **RES** y el **Comité para la Igualdad de la FES.** A partir de los códigos éticos de la **ESA, ISA, ANECA y ALLEA** entre otros.

3) **Materiales docentes:** La creación colaborativa de un banco de casos que incorporen dilemas éticos y soluciones.

4) **Recomendaciones** para la docencia y la investigación con IA generativas. La RES tiene una política de uso de la IA.



Comité para la Igualdad: elaborar un código ético con mirada de género

Marian Ispizua (UPV)

Imma Pastor (URV)

Sandra Dema (UO)

Dafne Muntanyola (UAB)



Código europeo de conducta para la integridad en la investigación

EDICIÓN REVISADA 2023

Código de Buenas Prácticas de la FES.

1. Consentimiento informado y evaluación del riesgo
2. Confidencialidad y protección de datos
3. Condiciones éticas de trabajo
4. Autonomía profesional y vocación sociológica
5. Justicia epistémica y perspectiva de género
6. Publicación responsable y revisión por pares con IA (La RES ya está en ello)
7. Compromiso político y responsabilidad social
8. Retorno y reconocimiento a los participantes
9. Diversidad, inclusión y no discriminación
10. Ejemplaridad y corresponsabilidad ética

10. Ejemplaridad y corresponsabilidad ética

Predicar con el ejemplo implica asumir la corresponsabilidad en la construcción de una cultura ética. Se recomienda crear **bancos de dilemas éticos**, guías para el uso de IA generativa y glosarios éticos para la formación continua. La ESA y la ISA coinciden en que la ética no es solo normativa, sino también reflexiva y situada.

Una aproximación pragmática, situacional (Sennett, Van de Poel & Royakkers)

La ética en sociología como un problema “retorcido”

A wicked problem: In a pluralistic society there is nothing like the indisputable public good; there is no objective definition of equity; policies that respond to [social problems](#) cannot be meaningfully correct or false; and it makes no sense to talk about "optimal solutions" to these problems... Even worse, there are no solutions in the sense of definitive answers (Rittel & Webber 1973)

Consejo Profesional y Práctica Sociológica



FEDERACIÓ ESPANYOLA DE SOCIOLOGIA
ESPAINIAKO SOZIOLOGIA FEDERAZIOA
FEDERACIÓN ESPAÑOLA DE SOCIOLOXÍA

- Validación de resultados de aprendizaje para la transversalización de la práctica sociológica en planes de estudio oficial.
- Gabinete profesional de la FES: Identificación de carreras profesionales sobre la práctica profesional.
- Selección de materiales formativos sobre prácticas innovadoras en el sector empresarial, consultoría, comunicación de la sociología en el sector comercial y de la administración.

Secretaría General



FEDERACIÓ ESPANYOLA DE SOCIOLOGIA
ESPAINIAKO SOZIOLOGIA FEDERAZIOA
FEDERACIÓN ESPAÑOLA DE SOCIOLOXÍA

- Analizar la Encuesta diagnóstico sobre la FES
 - Realización de informe con los nuevos becarios de CISA
 - Propuesta toma de decisiones internas a partir de resultados
- Puesta en marcha de iniciativas según estrategia de comunicación
 - Iniciativa “los días de...”
 - Iniciativa “bolsa de especialistas”
- Puesta en marcha de la comisión para los estatutos



Afiliaciones FES 2025



FEDERACIÓ ESPANYOLA DE SOCIOLOGIA
ESPAINIAKO SOZIOLOGIA FEDERAZIOA
FEDERACIÓN ESPAÑOLA DE SOCIOLOXÍA

SOCIOS COLECTIVOS FES 2025						
TIPO DE SOCIO	TOTAL 2022	TOTAL 2023	TOTAL 2024	TOTAL 2025	INGRESO CUOTAS	PDTE PAGO
A. ASOCIACIONES TERRITORIALES	10	10	10	10	3.100	Pdte A Gallega
B. INSTITUCIONES UNIVERSITARIAS	21	22	24	29	7.800	Universidad Castilla La Mancha paga su cuota FES 2025 en dic 2024. Pendiente 2 Universidades: Universidad Santiago cuota 2024 y 2025, Universidd de Zaragoza
C. ASOCIACIONES Y ENTIDADES PROFESIONALES	8	7	7	8	2.400	
TOTAL SOCIOS	39	39	41	47	13.300	

1. Area de Sociología de la Facultad de Ciencias Sociales UNIR					
2. Departamento de Ciencias Sociales, Filosofía, Geografía, Interpretación y Traducción - Área de Sociología - Facultad de Filosofía y Letras Universidad de Córdoba					

1. La Unidad de Estudios Sociológicos de la Defensa (UESDEF), perteneciente al Área de Información y Ayuda a la Decisión del Ministerio Defensa (Colectivo C)					
2. Área de Sociología de la Universidad de Burgos (Colectivo B)					
3. El Departamento de Filosofía, Antropología, Sociología y Estética de la Universidad de Castilla-La Mancha (Colectivo B)					
4. Area de Sociología Departamento Economía Universidad Girona					
5. Área de Sociología del Departamento de Psicología, Sociología y Trabajo Social de la Universidad de Las Palmas de Gran Canaria					

1. Área de Sociología del Departamento de Ciencias Humanas.Universidad La Rioja	
2. Departamento de Organización de Empresas, Marketing y Sociología. Universidad de Jaén	

Contacto

Web: www.fes-sociología.com

E-mail: info@fes-sociología.com

Teléfono: +34 629 271 961



FEDERACIÓ ESPANYOLA DE SOCIOLOGIA
ESPAINIAKO SOZIOLOGIA FEDERAZIOA
FEDERACIÓN ESPAÑOLA DE SOCIOLOXÍA